

Ce bulletin du "Cercle Royal Apicole de Nivelles", ASBL, est dans la continuité de celui créé en 1970 par le "Cercle Royal Apicole de Nivelles et Environs" fondé en 1924. Il est distribué gratuitement aux membres du Cercle et aux personnes de la région intéressées par l'apiculture. Son but est d'informer les membres qui ne participent pas aux activités du Cercle, annoncer et commenter les conférences.



**Cercle  
Royal  
Apicole  
de  
Nivelles**

Mais aussi de faire connaître auprès du public notre section et les expositions auxquelles nous participons. Ce bulletin n'a pas la prétention de remplacer ni même de vouloir compléter la revue « Apiculture en Wallonie ».

« Quand le dernier arbre sera abattu, la dernière rivière empoisonnée, le dernier poisson capturé, la dernière abeille infestée, alors vous découvrirez que l'argent ne se mange pas »

(Les articles parus dans ce numéro n'engagent que leurs auteurs)

**Guy Van Ael – Président**

Allée des Sources, N° 2 à 1400 Monstreux 0486 / 82 02 34

[benedicte.tintinger@hotmail.com](mailto:benedicte.tintinger@hotmail.com)

**Vincent Hemberg**

Rue Passe-tout-Outre, 8 à 7340 Warquignies 0478 / 96 78 90 [vincent.hemberg@gmail.com](mailto:vincent.hemberg@gmail.com)

**Christophe Lippevelts**

Rue de la Station, 16 à 7160 Chapelle-lez-Hairlaimont 0498 / 59 00 94

[lippevelts.Christophe@gmail.com](mailto:lippevelts.Christophe@gmail.com)

**Philippe Mahy – Responsable du rucher tampon**

Rue Barbette, N° 13 à 1404 Bornival 0477 / 46 32 17 [barbette13@yahoo.fr](mailto:barbette13@yahoo.fr)

**Maxime Pierson**

Rue Haneliquet, 2 B0201 à 1401 Baulers 0479 / 52 20 76 [maxime@pierson.be](mailto:maxime@pierson.be)

**Jean-François Charlier – Rédacteur, Trésorier & Moniteur-club**

Avenue du Centenaire, N° 12 à Nivelles 0494 / 98 02 96 [jfcharlier59@gmail.com](mailto:jfcharlier59@gmail.com)

**Cotisations 2023 à verser au N° BE59 0018 0719 0226**

Membres de soutien : 15 € (revue du Cercle)

Membres apiculteurs : 30 € (comprenant l'abonnement à la revue « Apiculture en Wallonie », à la revue du Cercle et l'assurance responsabilité civile pour le rucher).

**En cas d'accident**, avertir au plus vite le secrétariat de la FABW

**Jean-Michel Doncq** au 010 / 86 19 49 ou par GSM 0477 / 48 30 94

Adresse secrétariat: Rue du rand Brou N° 64 à 1320 Tourinnes-la-Grosse

[secretariat.fabw@doncq.be](mailto:secretariat.fabw@doncq.be)

<http://fabw.be>

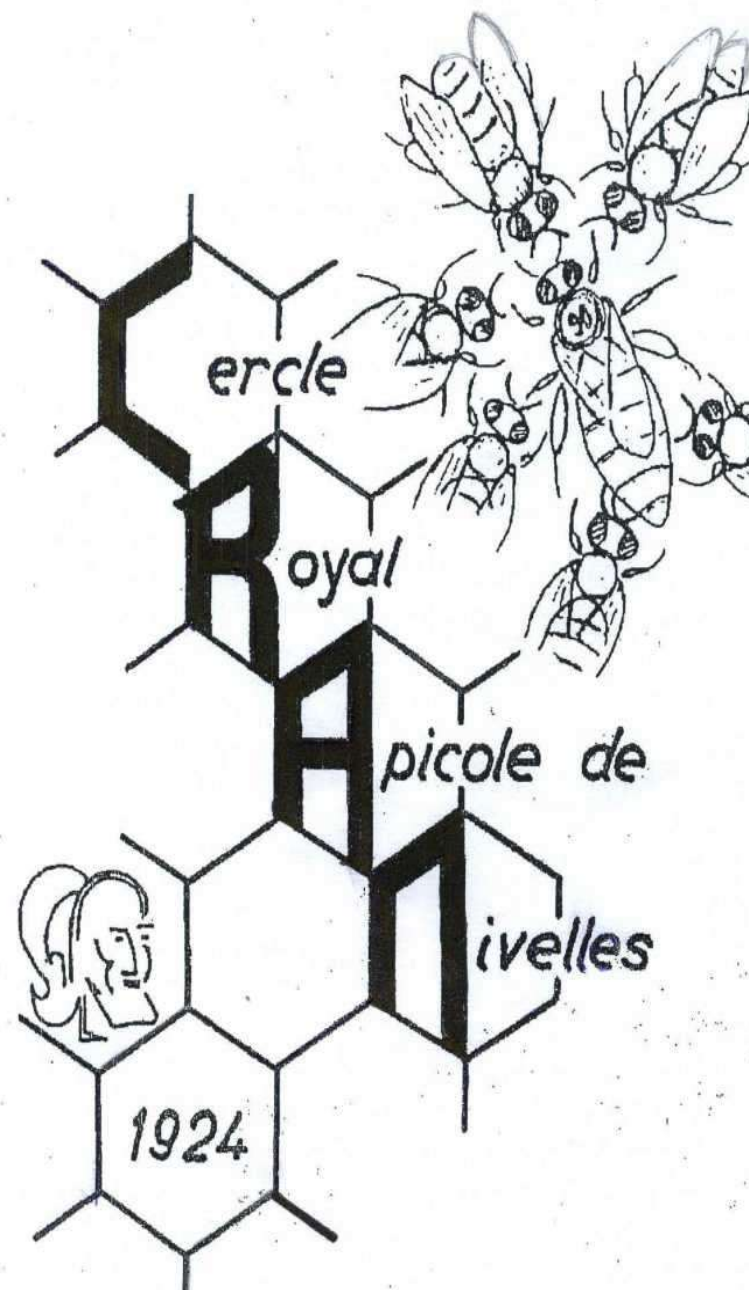

**"apicultureenivelles"**

**N° 107 JUILLET/2 2023**

## Le petit mot du Rédacteur :

Je l'ai sans doute déjà écrit dans mes « petits mots », la récolte est loin d'être « ma tasse de thé, thé au miel, évidemment » parmi les travaux apicoles. Je considère abimer beaucoup le magnifique travail des abeilles, et si je continue plus tard l'apiculture, je pense arriver à un moment où je leur laisserai tout le miel.

Profitant néanmoins d'une année assez exceptionnelle finalement, avec beaucoup d'essaims et beaucoup de miel en plus, j'ai tout de même récolté pas mal en leur laissant une partie de leur dû. Uniquement sur 3 ruches au printemps (54 kilos), puis sur 7 autres (+/- 60 kilos non encore mis en pots) en leur laissant donc à chacune une part du butin. Ensuite, j'ai ajouté un bloc de candi afin de m'éviter des déconvenues avant l'automne vu le peu de nectar qui rentrera durant cette prochaine période. J'ai utilisé cette méthode-candi presque chaque année lors du trou de miellée et ça s'est toujours bien passé, mais il faudra sans conteste nourrir assez rapidement les colonies pour constituer leurs réserves.

Notre excursion au rucher didactique de Seneffe et à la ferme biodiversifiée s'est particulièrement bien déroulée, si ce n'est un petit souci cartographique dû au rédacteur des infos, alors que plusieurs invités étaient un peu perdus dans la campagne. Mais nous avons retrouvé tout le monde, et l'après-midi s'est passé dans une grande convivialité, avec beaucoup de rencontres autour d'une grande table « à picole » et familiale. Merci à tous nos hôtes, Claudine, Jean-Paul, Pierre et Thomas.

## Quelques infos

Le rucher-tampon a pu fournir jusqu'ici 5 colonies. Il reste 2 divisions en cours qui sont réservées et attendent d'être prêtes à partir. Donc mission accomplie une fois de plus.

## Futures activités



Durant cet automne, le Cercle royal apicole de Nivelles participera à deux activités de représentation de l'apiculture doublée par la vente de miel et/ou produits de la ruche.

Tout d'abord, nous sommes invités aux **Éco days du Shopping Center de Nivelles** durant la semaine allant du 18 au 23 septembre 2023.

Le principe habituel que nous utilisons sera reconduit, à savoir vous demander 1 ou 2 boîtes de miel pour vendre « notre biodiversité » car un stand avec plusieurs étiquettes est toujours agréable et attirant.

Mais, comme cette manifestation demandera une organisation d'une certaine ampleur, nous demanderons aux « bénéficiaires du stand » de venir passer un moment auprès de l'équipe. En effet, nous devons assurer une permanence obligatoire à certains moments et aimerions que les habituels bénévoles soient secondés.

Ensuite, le CRAN participera comme de coutume à la « Journée de l'Arbre » organisée par la Ville fin novembre.

À propos de vente, et ceci fera l'objet d'un article ultérieur car nous avons constaté de plus en plus d'anomalie d'étiquetages (pas parmi nos membres) depuis quelques temps. Nous en profitant pour rappeler une inscription obligatoire à l'AFSCA ainsi qu'il existe des normes pour l'étiquette d'un pot de miel. À vos révisions de vos cours d'apiculture, et mes salutations. JfCh.

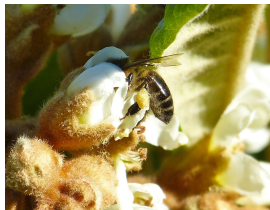

## La vie du Cercle

Site Web du Cercle [apiculturenivelles.be](http://apiculturenivelles.be)

Projets et activités du Cercle apicole de Nivelles Contact Guy Van Ael ou Jf Charlier

## Programme complet de nos activités et conférences du cycle 2023-2024

Les conférences se déroulent momentanément au «Foyer des Récollets» devenu « MJ SQAD » ou « Maison des Jeunes » de Nivelles alors que notre local chez François est en cours de réaffectation. Le local se trouve Rue de Charleroi (derrière l'Église des Saints Jean et Nicolas)

« L'Apiculture, de l'Antiquité à nos jours » présentée par Jacques Ernoux en principe le vendredi 6 octobre 2023

"Adaptations de la gestion apicole au vu des changements climatiques" Agnès Fayet en principe le vendredi 24/11/2023

## In Mémoriam

Chers membres du Cercle royal apicole de Nivelles,

Nous avons dû vous informer avec tristesse du décès à 38 ans de Maxime Hoyoux, fils de Jean-Marie Hoyoux tenant du Cercle "Clos des Abeilles" à Clavier, qui fut secrétaire de l'Union des Ruchers wallons et professeur dans plusieurs écoles d'apiculture.

Jean-Marie est aussi membre de notre Cercle depuis de nombreuses années, et il participa d'ailleurs au récent voyage en Picardie

Le comité, les membres du Cercle et moi-même lui transmettrons nos sincères condoléances et notre sympathie dans cette si cruelle épreuve de perdre un enfant.

**Sites et liens importants : UFAWB** <http://www.apiculture-wallonie.be/>

Nouvelle adresse de contact pour la rédaction de la nouvelle revue apicole en Wallonie : [apiculture.en.wallonie@gmail.com](mailto:apiculture.en.wallonie@gmail.com) rédaction Benoît Urbain +32 477 206806

**Autres sites importants:**

<http://www.favv-afscapiculture/santeanimale/>

[beewallonie.be](http://beewallonie.be)

**CARI** [info@cari.be](mailto:info@cari.be) 010/473416 <https://www.cari.be> <http://butine.info/>  
<https://www.cari.be> Nouveau site-web du CARI

**Pour les activités de l'agenda chez nos collègues apiculteurs, vous pouvez aussi consulter leurs sites web en général très complets.**

**Conférences et cours de l'Abeille du Hain** [abeilleduhain@live.be](mailto:abeilleduhain@live.be)

Chemin du Rosoir, N°10 à Wauthier-Braine

Contact : **Agnès Beulens** 02/366.03.30

**SRAWÉ Société royale d'Apiculture de Wavre et Environs** (avec le soutien de la Ville de Wavre)

**Salle des TEMPLIERS de l'hôtel de ville de Wavre.**

Renseignements [thierry.vanderschelden@gmail.com](mailto:thierry.vanderschelden@gmail.com) ou tél 0477/56 46 43

**SRABE Société royale d'Apiculture de Bruxelles & Environs « Bruxelles m'abeilles»**

**Au Potelier des Pilifs, Rue du Craetveld 124 - 1120 Neder-Over-Heembeek**

« Portes ouvertes » du Jardin d'abeilles à Jette les samedis 2 septembre et 7 octobre de 14h à 18h **Adresse** : Croisement Avenue de Laerbeek et Rue au Bois, 1090 Jette

Jeudi 7 décembre pm

Procession Saint-Ambroise escorté par la fanfare jusqu'au pied de Manneken-Pis.

« Pipi – Hydromel » offert par le Ketje et Xavier Rennotte de Nectar & Co

**L'AAJIE (Association des Apiculteurs de Jodoigne, Incourt et Environs)**

Pour info, contactez [eddy.dagrain@ajjie.be](mailto:eddy.dagrain@ajjie.be)

**Cercle Apicole de Charleroi CAC** [secretariat.cac.charleroi@gmail.com](mailto:secretariat.cac.charleroi@gmail.com)

**Maison communale de Marchienne-au-Pont** Place Kennedy, N°1

**Rebecq-Engnien** <http://www.apiculture-rebecq-engnien.be/> 0479/65 95 94

**Musée du Miel et de l'Abeille (Royale Amicale Sylvain Thibaut)**

Rue Fontaine Pépin, N°12 à 6540 LOBBES Infos: 0499/29.08.41

Prenez contact [abeillenatureasbl@gmail.com](mailto:abeillenatureasbl@gmail.com) <http://abeilleetnature.be>

**Le coin des petites annonces**

**Il a été décidé de vous signaler la non-responsabilité du CRAN pour des achats de colonies et/ou de matériel d'occasion entre membres. L'info s'y trouvera mais le CRAN n'intervient pas dans les transactions.**

**4 grilles à Reines DDT 10 neuves acier galva sans cadre 6€ ou 22€ les 4**

**Recette pour appâts de frelons asiatiques transmise par la FNGTA**  
**Mélanger dans un récipient, avec variantes possibles**  
**1 carré de levure bière fraîche, 1 kgde sucre et 2 litre H<sup>2</sup>O (eau)**

**Un parallélisme saisissant**

Après l'article de la revue « Apiculture en Wallonie » traitant de l'essaimage et son hypothétique disparition lorsque toutes nos reines seront sélectionnées et fécondées instrumentalement, et alors que les fécondations multiples ont aidé à la survie des abeilles mellifères en induisant chez les demi-sœurs au sein des colonies diverses qualités (nettoyage, butinage, défensives, etc qui leur ont permis de s'adapter à tous les aléas de leurs conditions de vie.

**On se dirige de plus en plus à la production de reines fécondées instrumentalement et sélectionnées ainsi selon NOS critères de sélection, qui ne seraient peut-être pas ceux de l'abeilles si elle suivait uniquement son instinct de survie.**

J'ai trouvé un parallélisme dans un article du N°14 de la « revue paysanne et citoyenne Tchak ». Il s'agit d'une enquête sur la numérisation de l'agriculture réalisée par madame Sang-Sang Wu qui m'a de nouveau fait réfléchir à ce sujet. Je ne doute pas que d'aucun me reprocheront à nouveau de parler de sujets « hors sujets avec l'abeille mellifère », mais soit.

En effet, dans son dossier, elle parle des installations de plus en plus nombreuses des robots de traite dans les exploitations laitières. Je vous le soumetts ci-dessous et vous laisse à vos réflexions autour de ce paragraphe qu'elle m'a autorisé à éditer dans notre revue.

**Halte aux pis bariolés**

*« Désormais, on sélectionne aussi sur d'autres critères : la conformation de la mamelle. Pas question d'avoir un troupeau aux pis bariolés, le robot n'aime pas ça. « On voit donc comment joue un rôle central dans la conformation de la vache, dans la mesure où il requiert l'adaptation de l'animal à l'ergonomie de la machine. Cette mise aux normes conduit aujourd'hui à produire un morphotype génétiquement adapté à la traite robotisée, chaque partie de l'animal ou fonction productive (en matière grasse, en caséine...) étant mesurée et évaluée à des fins d'optimisation constante par standardisation. »*

*Et pour celles qui sortiraient du rang, inadaptées à la traite robotisée, direction la réforme, l'abattoir. D'après le « Sillon Belge », qui a interrogé des experts de l'Institut de l'élevage (France) et des Chambres d'agriculture françaises, « les taux de réforme et de renouvellement du troupeau s'accroissent lors du passage au robot de traite à cause, notamment [...] de la morphologie des mamelles et de l'adaptation des animaux au robot ». Aujourd'hui, dans les grosses exploitations industrielles, l'animal est devenu une chose, soutient Frédéric Rollin (professeur à la Faculté de médecine vétérinaire de l'Université de Liège, spécialiste dans la gestion de la santé des ruminants). Ce n'est plus de l'élevage, c'est « marche ou crève ». Si vous avez trois poules chez vous, vous pouvez individualiser une relation, mais pas si vous en avez 30,000 ».*

*Dans le milieu, beaucoup craignent la hausse de consanguinité des vaches. « Si moins de sujets participent à la reproduction de l'espèce, il y a une perte progressive de résilience, c'est-à-dire la capacité de s'adapter à divers environnements. Parmi ces animaux hyper productifs, beaucoup sont réformés précocement (il y a plus de boiteries en étable) ou qu'ils ne sont plus capables de se reproduire (plus ils produisent de lait, plus ça inhibe la reproduction). » Dans cette optique, la vache devient une machine de compétition, servant uniquement à transformer l'herbe en lait.*

**Sang-Sang Wu Tchak N°14 trimestriel juin – août 2023**

## Chapitre frelon asiatique

Pour introduire ce chapitre, je vais jouer la vedette en vous contant une petite histoire de frelons, pour changer, et en essayant d'éviter la surdose que ce sujet me procure

J'avais bien remarqué depuis quelques jours que les prises dans le piège du fond de jardin se multipliaient. Beaucoup, et forcément trop à notre goût. Mon épouse « jardinière en cheffe » m'indiqua avoir repéré quelques individus autour de la cabane « Playmobil » des enfants que nous avons gardé

Eh bien oui, dans une boîte de vin avec ouverture pour un ancien hôte hérisson, le nid est bien là. J'ai un peu joué « Roland-Garros » l'après-midi, et puisqu'il était confiné dans un petit volume, je l'ai souffré en soirée en bloquant tout avec une planchette.

Vu le volume déjà atteint, j'espère que tout le monde était toujours dans le primaire. Plus aucun mouvement n'eut lieu le lendemain et les jours suivants donc je conclus (j'espère) avoir anéanti la reine avec. Je ne l'ouvrirai pas car il servira d'exemple à montrer, mais je suis consterné par l'habileté qu'ont mis les frelons à passer inaperçus pendant plusieurs jours



**Un gros bémol tout de même : les nymphes n'ont pas toutes été tuées par le souffre. J'ai déjà dû déplorer 7 naissances. Les jours suivants.**

De nombreuses réunions ont et auront lieu entre le « secteur apicole » et la Région wallonne » pour déterminer les termes de l'accord de subsidiation de matériel de destruction de nids par des groupes « d'apiculteurs au service des apiculteurs », termes très souvent employés par la RW, qui se décharge sur les apiculteurs en réalité.

Mais soyons un peu positif, plusieurs actions sont en cours d'élaboration. Nous préférons ne pas engourdir nos membres dans un dédale administratif et indiquerons les grandes lignes de la convention lorsqu'elles seront officielles ; sachez tout de même que le CRAN ne s'est pas porté volontaire pour obtenir ces « kits de destruction » mais que des Cercles voisins seront peut-être choisis (parmi les 18 qui seront désignés) et pourront nous seconder pour cette lutte.

## Concernant ces prédateurs

Il est désormais possible de renseigner vos prises de frelons dans les pièges que vous n'avez pas manqués de placer un peu partout. Nous vous proposons de faire le relevé de vos pièges et d'indiquer vos prises via le formulaire ci-dessous :

[https://docs.google.com/forms/d/e/1FAIpQLSdH4mp-qErsyfWcen4tRYMholqQC1wtNv-fZTr7-DWI14sQQA/viewform?usp=sf\\_link](https://docs.google.com/forms/d/e/1FAIpQLSdH4mp-qErsyfWcen4tRYMholqQC1wtNv-fZTr7-DWI14sQQA/viewform?usp=sf_link)

**Nous pensons que le plus efficace serait de repérer les nids par triangulation, et de nombreux groupes de volontaires s'y attellent en de nombreux endroits. Mais y aurait-il quelques Nivellois qui accepteraient de jouer ce rôle, et surtout quelqu'un qui pourrait être la cheville ouvrière de l'opération ? Les candidatures sont forcément toutes bienvenues.**

**Pour les piégeages, saluons le succès de Alain Schockert qui : « Pour ton info, depuis le mois de mars, j'ai capturé 224 frelons asiatiques (!) en plaçant 3 "red traps" à 30 et 15 m des ruches. »**

[invasives@spw.wallonie.be](mailto:invasives@spw.wallonie.be)

<http://observatoire.biodiversite.wallonie.be/enquetes/enquete.aspx?e=invasives>

Opérateurs frelons repris sur le site <https://www.cra.wallonie.be/fr/carte-des-opérateurs-frelon-asiatiques?ssoerror=Domain%20com.google.android.gm%20of%20referer%20is%20not%20allowed>

Carte de la situation

actuelle <http://observatoire.biodiversite.wallonie.be/enquetes/frelon/>

**7J/7**  **FG API**



- Neutralisation nids guêpes/frelons
- Déplacement nids bourdons
- Récupération (gratuite) essaims abeilles accessibles

Formé destruction frelons asiatiques

**FORFAITS FIXES**

+32 474 28 56 59  
gaetan.fievez@gmail.com  
www.fg-api.be

**AB PROKILL (0474/44.64.98) ou FG-API (0474/28.56.59)**

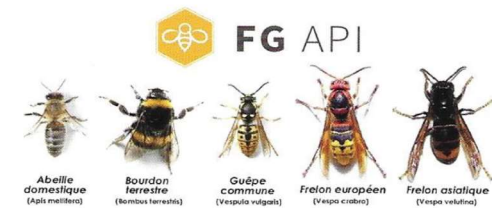

[www.fg-api.be](http://www.fg-api.be)  
 @fg-api

Beaucoup d'actions sont mises en route par la RW et nos instances apicoles. Ça bouge et nous recevons plusieurs aides mais je conserve ma grosse réserve habituelle sur le plan wallon. S'il vous plaît, neutralisez TOUS les nids qui seront découverts. Car nous sommes de fait suspendus au bon vouloir des autorités locales. Beaucoup d'engagements ont été promis (prêts de matériel, formation d'agents communaux et d'apiculteurs, etc. Vous recevrez les résultats des décisions pratiques par mail dans les prochains jours