



Ce bulletin du "Cercle Royal Apicole de Nivelles", ASBL, est dans la continuité de celui créé en 1970 par le "Cercle Royal Apicole de Nivelles et Environs" fondé en 1924. Il est distribué gratuitement aux membres du Cercle et aux personnes de la région intéressées par l'apiculture. Son but est d'informer les membres qui ne participent pas aux activités du Cercle, annoncer et commenter les conférences.

**Cercle  
Royal  
Apicole  
de  
Nivelles**

Mais aussi de faire connaître auprès du public notre section et les expositions auxquelles nous participons. Ce bulletin n'a pas la prétention de remplacer ni même de vouloir compléter la Belgique Apicole.

Nos réunions se font à Nivelles dans un local mis à notre disposition par «Le Canotier» sur la Grand' Place face à la magnifique collégiale Sainte - Gertrude.

« Quand le dernier arbre sera abattu, la dernière rivière empoisonnée, le dernier poisson capturé, la dernière abeille infestée, alors vous découvrirez que l'argent ne se mange pas »

(Les articles parus dans ce numéro n'engagent que leurs auteurs)

**Guy Van Ael** – Président

35, Rue du Gendarme, 1400 Monstreux 0486 / 82 02 34

[benedicte.tintinger@hotmail.com](mailto:benedicte.tintinger@hotmail.com)

**Anne Lhôte** – Responsable du rucher didactique à Baulers

Rue de Dinant, 33 à 1400 Baulers 0498 / 70 21 98

[mariepoppinsdebaulers@gmail.com](mailto:mariepoppinsdebaulers@gmail.com)

**Jean-Marie Lecoq** – Trésorier

253, Chaussée de Mont-St-Jean, 1410 Waterloo 0475 / 52 72 72

[jm.lecoq@skynet.be](mailto:jm.lecoq@skynet.be)

**Philippe Mahy** – Responsable du rucher tampon

Rue Barbette, 13 à 1404 Bornival 0477 / 46 32 17

[philippe.mahy@minfin.fed.be](mailto:philippe.mahy@minfin.fed.be)

**Paul Wadeux** – Secrétaire

154, rue Pastur à 7160 Chapelle-lez-Herlaimont 0496 / 55 24 98

[paul.wadeux@gmail.com](mailto:paul.wadeux@gmail.com)

**Jean-François Charlier** – Rédacteur & Moniteur-club

Avenue du Centenaire, 12 à Nivelles 0494 / 98 02 96

[jeanfrancois.charlier@minfin.fed.be](mailto:jeanfrancois.charlier@minfin.fed.be) ou [jfcharlier59@gmail.com](mailto:jfcharlier59@gmail.com)

**Cotisations à verser au N° BE59 0018 0719 0226**

Membres de soutien : 15 € (revue du Cercle)

Membres apiculteurs : 30 € (comprenant l'abonnement à la Belgique Apicole, l'abonnement à la revue du Cercle et l'assurance responsabilité civile pour le rucher).

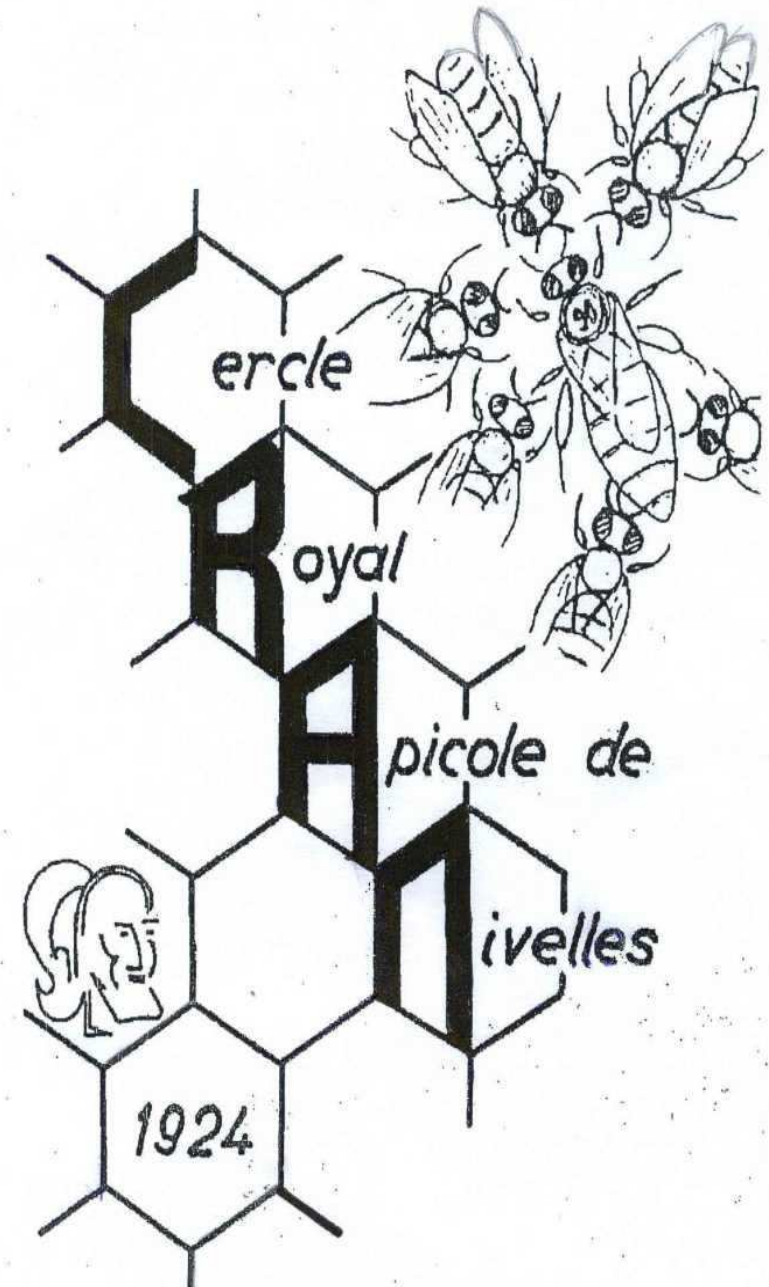

**"apiculturenivelles"**

**N°60 MARS 2018**

## La vie du Cercle Site Web & BLOG «apiculturenouvelles»

Cycle des conférences, projets et activités du Cercle apicole de Nivelles saison 2017  
« Le Canotier » Grand'Place à Nivelles. Contacts: Paul Wadeux 0496/55.24.98

### À noter dans vos agendas – Activités prévues en 2018-02-26

Festival nature à Nivelles durant la 1<sup>ère</sup> quinzaine du mois de mars  
Semaine de l'Abeille en collaboration du PCDN entre les 23 & 29 avril  
Conférence « Frelon asiatique par PR Michel De Proft (CRA-W Gembloux mercredi.  
« Verger en Fête » à Waterloo le week-end des 22 & 23 septembre  
Festival des bières & produits du terroir le samedi 22 septembre 2018-02-26  
Et toujours les « Portes ouvertes » aux serres communales, le « Fête des petits fruits » en juillet et surtout la Foire agricole du lundi de Pentecôte le 21 mai 2018.  
Tous les détails des activités en cours de saison dans votre revue préférée.

### Premiers « travaux apicoles » de la saison

Les grands vents de janvier ont failli nous jouer un « très sale tour ». Alors que nous avons débuté l'hiver avec l'effectif complet de six ruches au rucher-tampon (plus que 5 malheureusement en date du 22 février), la tempête a cassé net un des arbres assez imposants de la rive de la Thines le long de la parcelle de notre collègue Frédéric Nolf qui nous héberge. Il m'a signalé le problème un samedi soir, et je fus donc « à l'heure du boulanger » le dimanche matin pour constater qu'il n'y avait pas eu trop de dégât (le tronc s'est bloqué sur la crête de la rive) mais des branches assez importantes surplombaient les ruches. Il a donc fallu scier tout ce qui dépassait, mais quel soulagement pour l'équipe qui a travaillé la saison pour mettre le rucher-tampon à jour.



Pas de souci, un seul arbre tombé, c'est une curiosité de « mise en page »



Achat groupé de ruchettes en styrodur proposé par le Comité Miel du Programme Miel Européen.

**Les commandes de ruchettes, hausses et toits tôleés doivent avoir été collationnées au plus tard le 10 mars par le Cercle qui doit ensuite les transmettre au Cari.**

**Les paiements pourront se faire plus tard car IL EST OBLIGATOIRE DE COMPTER AU MOINS 500 COMMANDES DE RUCHETTES, SANS QUOI L'ACHAT GROPÉ SERAIT ANNULÉ. Pour voir le modèle des ruchettes :**

<https://butine.info/achat-groupe-2018-programme-miel-europeen/>

**Prix pour la commande:**

Nombre de ruchettes - 30€ TTC :

Nombre de toit tôleé - 7,50€ TTC :

Nombre de hausse Quadrinuk - 20,50€ TTC :

**Pour la distribution:**

**La distribution** est assurée par [Bee Box World](#). L'enlèvement est gratuit si la marchandise est récupérée à l'entrepôt de Bee Box à Fernelmont:

**BEEBOX WORLD SCRL.**

Rue du Trou du Sart 8 5380 Fernelmont (Namur)

Zoning Industriel de Fernelmont Tél +32 81 36 37 38 BELGIQUE

**IL EST DONC PRIMORDIAL DE ME TRANSMETTRE AU PLUS VITE VOS COMMANDES. LE CERCLE VA ORGANISER LE TRANSPORT DES RUCHETTES POUR ÉVITER LES FRAIS DE TRANSPORT.**



*Votre peau et vos cheveux sont uniques, mes produits le sont aussi 😊. Je vous rencontre pour toute commande afin de déterminer votre type de peau et de cheveux pour répondre au mieux à leurs besoins ! Mes produits sont 100% d'origine naturelle, 100 % home made et 100% personnalisés à base de miel de*

*NOS ruches et des produits « BIOFLORE » La Fée Bee Ô vous propose sa formule Eco-responsable : Vous rappez vos récipients après utilisation, la somme de 1eur par récipient sera déduite sur votre prochaine commande !*

0472/820-300

[dubraymagali@hotmail.com](mailto:dubraymagali@hotmail.com)

### L'APICULTURE, FORMATION D'AVENIR POUR LES JEUNES CAMEROUNAIS

« Miel Maya Honing » lance un appel pour soutenir un projet apicole au Cameroun pour la formation de jeunes apiculteurs au Cameroun. C'est pourquoi "Miel Maya Honing" lance une campagne de financement participatif.

<http://emailing.djmweb.be/t/ViewEmail/r/F26D4FBD5D010C272540EF23F30F EDED/1CB2897DDB85D4E3E663AB054A538FBA>

## Sites et liens importants ou susceptibles de vous intéresser

### Union Fédérations des Apiculteurs de Wallonie et Bruxelles UFAWB

<http://www.apiculture-wallonie.be/>

CARI [info@cari.be](mailto:info@cari.be) ou 010/473416 <http://www.cari.be/> <http://butine.info/>

Quelques exemples des thèmes insérés dans le dernier numéro 31 de la Newsletter  
Blog du CARI, dernières points Achat groupé 2018 – Programme Miel Européen  
Bilan de la Journée de Namur 2018

Des apiculteurs en bronze, en argent et en or! (Labels miels)

Rapport sur l'état de l'environnement wallon 2017

Enquête de perception des risques encourus par les abeilles



### Autres sites importants:

<http://www.favv-afscapiciculture/santeanimale/>

<http://www.apiculture-wallonie.be>

[beewallonie.be](http://beewallonie.be)

**Divers** : visualiser la zone de déplacement de tes abeilles via l'outil

<http://sport-and-technology.com/butinage/>

Très intéressant et cela réserve quelques surprises.

<https://www.francetvinfo.fr/replay-magazine/france-2/13h15/>

environnement transmis par Maximilien de Nève (Vice-président FABW)

<http://mielnoire.be/infatigable.pdf> [http://www.mellifica.be/a/tout-savoir-en-deux-minutes/>a\\_poussé](http://www.mellifica.be/a/tout-savoir-en-deux-minutes/>a_poussé)

Les Causes Possibles des Pertes d'Abeilles transmis par «L'Abeille du Hain »

[https://www.agrireseau.net/apiculture/documents/ratia\\_causes\\_pertes\\_abeilles.pdf](https://www.agrireseau.net/apiculture/documents/ratia_causes_pertes_abeilles.pdf)

Théorie de l'engagement des reines pour combattre le varroa

<https://iacharleroi.be/index.php/recherches-appliquees/>

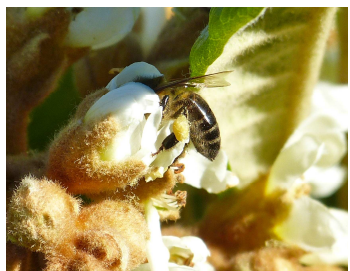

Un apiculteur- super bricoleur monsieur Pierre Debrichy a inventé une « chaise à ruches » qui permet de soulager le dos des apiculteurs. Notez que je l'ai mis en contact avec nos collègues et amis de USAP (Union syndicale des apiculteurs picards) voir Maison de l'Abeille à Thézy-Glimont près de Amiens qui vaut le détour et mériterait notre visite pour une excursion-conférence...

[http://www.dhnet.be/consos/consommation/un-](http://www.dhnet.be/consos/consommation/un-belge-cree-la-premiere-chaise-a-miel-pour-eviter-des-problemes-dorsaux-5a788f32cd70fdabb9d4773a)

[belge-cree-la-premiere-chaise-a-miel-pour-eviter-des-problemes-dorsaux-5a788f32cd70fdabb9d4773a](http://www.dhnet.be/consos/consommation/un-belge-cree-la-premiere-chaise-a-miel-pour-eviter-des-problemes-dorsaux-5a788f32cd70fdabb9d4773a)

Trois jolies petites vidéos exemples de pollinisation (Abeilles & Fleurs UNAF N°801)

<http://www.anneleonard.com/buzz-pollinisation>

## Le petit mot du rédacteur :

Vous recevrez en annexe le PV de notre **Assemblée Générale du Cercle** du 11 février. Le nombre des participants relevait de presque la moitié de nos 39 membres effectifs 2018. Je ne vais pas reprendre les points relevés minutieusement par notre secrétaire Paul. Je me contenterai de « quelques appels du pied » personnels ou petits ajouts de dernière minute.

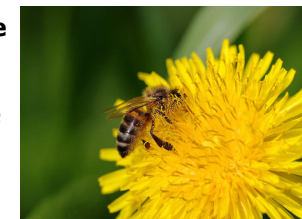

Mais je vous propose d'abord une pensée pour feu notre ancien président Roger Bauduin (ici en pleine action, le dos douloureux mais toujours penché vers ses chères abeilles) et décédé il y a déjà trois ans. On peut reconnaître aussi en arrière-plan son compère Roger VanHée initiateur du « cadre-témoin »

Concernant les activités du cercle : nous participons à une dizaine

d'activités de diverses ampleurs chaque année. Appel est donc réitéré à toutes et tous d'y participer ne fuisse que quelques heures. Je pense **que tous qui venus épisodiquement dans l'équipe ou même en curieux, y a trouvé de chaleureux contact humains.** Merci donc de répondre positivement lorsque l'équipe a besoin d'un peu d'aide ☺

Pour le dénombrement des ruches qui va devenir récurrent chaque année, j'ai déjà envoyé un « mail d'enquête » par internet. Nous avons expliqué que le président Guy Van Ael désire connaître à l'avance les membres qui acceptent ce dénombrement. Sachez donc que Guy va compléter sa liste en appelant chez ceux qui ne possèdent pas d'adresse-mail.

Je rappelle en a) que ce dénombrement est anonyme et non obligatoire.

En b) que ne pas y participer pénalise l'ensemble des apiculteurs belges puisque les subsides européens sont distribués au prorata du nombre de ruches par État (avec déjà une baisse de subsides 2018 car les Belges et les Wallons font de la résistance...

Je rappelle tout autant qu'en France, en Suisse, et dans la plupart des pays européens, les apiculteurs DOIVENT DÉCLARER les ruches à l'inscription dans toute association apicole.

Parlons maintenant concrètement. Le Cercle possède actuellement 7 colonies. Les 5 du rucher-tampon serviront pour des divisions, espérons-le alors que les pertes semblent déjà importantes à ce stade de l'hiver avec une hécatombe à Bornival 12 perdues sur 16 à notre connaissance. Les 2 autres colonies se trouvent au rucher didactique de l'Église de Baulers. Pour ce qui est du rucher-tampon, nous y organiserons une rencontre cet été, mais vous avez pu voir le premier petit reportage de mon premier travail apicole de la saison...

Nous avons prévu pour cette année 4 conférences ou rencontres entre nos membres. Deux auront lieu au printemps à l'époque des divisions de colonies. Les deux autres sur des sujets plus « théoriques » se dérouleront en automne. Les dates et détails exacts vous seront communiqués dans les meilleurs délais.

Pour les éléments plus « terre à terre » de la vie quotidienne, je vous renvoie aux points 5, 7 & 8 du PV. Sachez aussi qu'il reste quelques Apifonda ou Candipoline achetés en surplus et disponibles sur simple appel chez J-F.

Je vous invite à lire le PV de l'Assemblée Générale qui contient plusieurs éléments importants qui vont régir la vie du Cercle pour cette année. Cordiales salutations, J-F Charlier

Dans le cadre du projet PolBEES

(<http://www.cra.wallonie.be/fr/polbees>) visant à évaluer pour les abeilles le risque d'exposition aux pesticides systémiques et aux stress nutritionnels via le pollen, nous recherchons 80 apiculteurs afin de collecter du pollen dans 4 types de paysages : grandes cultures, vergers, prairies et urbain. Des échantillons de pollen de trappe et de pain d'abeilles seront prélevés. La collecte des échantillons aura lieu au printemps, en été et en automne 2018.

**PolBEES**

[www.cra.wallonie.be](http://www.cra.wallonie.be)

Vous trouverez ci-dessous une liste des zones où nous recherchons prioritairement des apiculteurs. Si vous souhaitez participer à ce projet, nous vous invitons à remplir le formulaire en ligne :

<https://goo.gl/forms/sNm6nXJt6e83WHDy2>

En vous remerciant d'avance pour votre collaboration et n'hésitez pas à me contacter si vous avez la moindre question. Louis Hautier



Samedi 3 mars 2018 à 19h  
**Nuit de la chouette**  
Avec Fash! NOCTUA  
École de Bornival  
Sur inscription à  
mailis.neuvels@nivelles.be  
ou 067/88.21.79

Jeudi 8 mars 2018 - 20h  
**Projection des films nature**  
"Enfants du soleil -  
les abeilles sauvages"  
et "bal des queues de pies"  
Waux Hall - entrée : 3 euros

Lundi 12 mars 2018 - 19h30  
**Conférence sur les blaireaux**  
par Vinciane SCHOCKERT  
(biologiste à l'Ulg)  
Hôtel de Ville  
Gratuit sans inscription

Dimanche 25 mars 2018 - 9h  
**Balade guidée de 7 km**  
par David MICHELANTE  
et balades accompagnées  
dans la haute vallée de la Thines  
et ses affluents.  
RDV au parking  
Avenue du Centenaire, 81  
Inscription obligatoire :  
michelanted@gmail.com

Lundi 5 mars 2018 au  
dimanche 18 mars 2018  
**Expo photos du Festival  
Nature et du concours  
photo "Regards d'Aclois  
sur les paysages de  
Nivelles"**  
-Hôtel de Ville + Collégiale Sainte  
Gertrude  
Lundi 5 mars 2018 - 19h  
Vernissage et remise des prix du  
jury - Hôtel de Ville

Vendredi 16 mars 2018 - 20h  
**Projection de films nature** dont  
"Il était une fois - Un vieux Canal"  
de Robert HENNO  
Waux Hall - entrée : 3 euros  
Dimanche 18 mars 2018 - 9h  
**Balade** en lien avec le film  
"Il était une fois - Un vieux canal"  
de Robert HENNO  
par Vincent HOUBART des CNB  
RDV à 9h30 sur le parking  
de l'église de Feluy devant le château

Animations pour les écoles primaires  
+ d'infos et inscriptions  
mailis.neuvels@nivelles.be  
ou 067/88.21.79

**Et chez «nos voisins»?**

**Conférences et cours de l'Abeille du Hain**

[Abeilleduhain@live.be](mailto:Abeilleduhain@live.be)

Chemin du Rosoir, N°10 à Wauthier-Braine B-1440 Contact: **Agnès Beulens** 02/366.03.30)

16/03/2018 AG & conférence "Observations au trou de vol" par Arlette Stanard

20/04/2018 "La Gelée Royale" par J. Jeuniaux

**Les cours de 1ère année (programme complet sur leur site)**

Sam 24/02/2018 (14-17) L'année apicole avec Agnès Beulens

Sam 3/3, 17/3 & 21/4 Travaux pratiques au rucher (A.Beulens, J.Vermeyley, D. Mathieu & M. debecker)

**Cercle de Wavre SRAWE** Chez Michel Fraiteur, rue de Basse-Biez,32 Grez-Doiceau

**«Apiculture naturelle, paradoxe ou pléonasmе ?»**

**le vendredi 23 mars à 20h00 par Agnès Fayet** <http://www.srawe.be>

**Musée du Miel et de l'Abeille (Royale Amicale Sylvain Thibaut)**

Rue Fontaine Pépin, N°12 à 6540 LOBBES Infos: 0499/29.08.41

[abeillenatureasbl@gmail.com](mailto:abeillenatureasbl@gmail.com)

<http://abeilleetnature.be>

Conférences les derniers dimanches du mois sauf si week-end festif, date est alors déplacée.

**Dimanche 25 mars 15h00 "Le frelon asiatique" par le Pr. Michel De Proft (CRA-W)**

**Ecole d'Apiculture de LOBBES** : contacts : Arlette STRANARD (0499 290 841)

**Société Royale d'Apiculture de Bruxelles et Environs SRABE**

**Balades botaniques 2018 + RVD** chaque fois à 19h00 + PAF 3€ à verser à la SRABE  
INFOS et Inscriptions obligatoires sur [balades@api-bxl.be](mailto:balades@api-bxl.be)

jeudi 19/4 Wilder & Kattenbroeck (Nouveau cimetière de Berchem-Sainte-Agathe)

jeudi 3 mai Parcs Royaux rdv Place St-Lambert à Laeken

jeudi 31 mai Moeraske rdv Place St-Vincent à Evere

jeudi 14 juin Parc de la Héronnière rdv resto Les Pêcheries à Watermael-Boisfort

**Portes ouvertes au Jardin d'Abeilles**

Les samedis après-midi 5 mai, 2 juin, 7 juillet, 4 août & 1<sup>er</sup> septembre de 13h à 17h.



**Plus tard et plus loin : Congrès international d'Apiculture du 25 au 28/10 à Rouen**

Si vous voulez imprimer la revue chez vous, rien de plus simple :  
print recto-verso page1 avec 2, puis 3 avec page 4. Puis plier ☺