



Ce bulletin du Cercle Royal Apicole de Nivelles et Environs a été créé en janvier 1970. Il est distribué gratuitement à tous les membres du Cercle et aux personnes de la région intéressées par l'apiculture.

Son but est d'informer les membres ne pouvant pas participer aux activités du Cercle, annoncer et commenter les conférences.

Mais aussi de faire connaître notre section auprès du public et les expositions auxquelles nous participons. Ce bulletin n'a pas la prétention de remplacer ni même de vouloir compléter la Belgique Apicole.

**Cercle Royal
Apicole
de Nivelles
depuis 1924**

Nos réunions se font à Nivelles dans un local mis à notre disposition par « Le Canotier » sur la Grand' Place face à notre magnifique collégiale Sainte - Gertrude.

« Quand le dernier arbre sera abattu, la dernière rivière empoisonnée, le dernier poisson capturé, la dernière abeille infestée, alors vous découvrirez que l'argent ne se mange pas »



Pour fabriquer du miel prendre un rayon de soleil, le laisser tomber doucement en dessinant des serpentins sur une tranche de pain. Mais avant, un bon conseil, allez voir chez les abeilles ce qu'elles ont en rayon !

(Les articles parus dans ce numéro n'engagent que leurs auteurs)

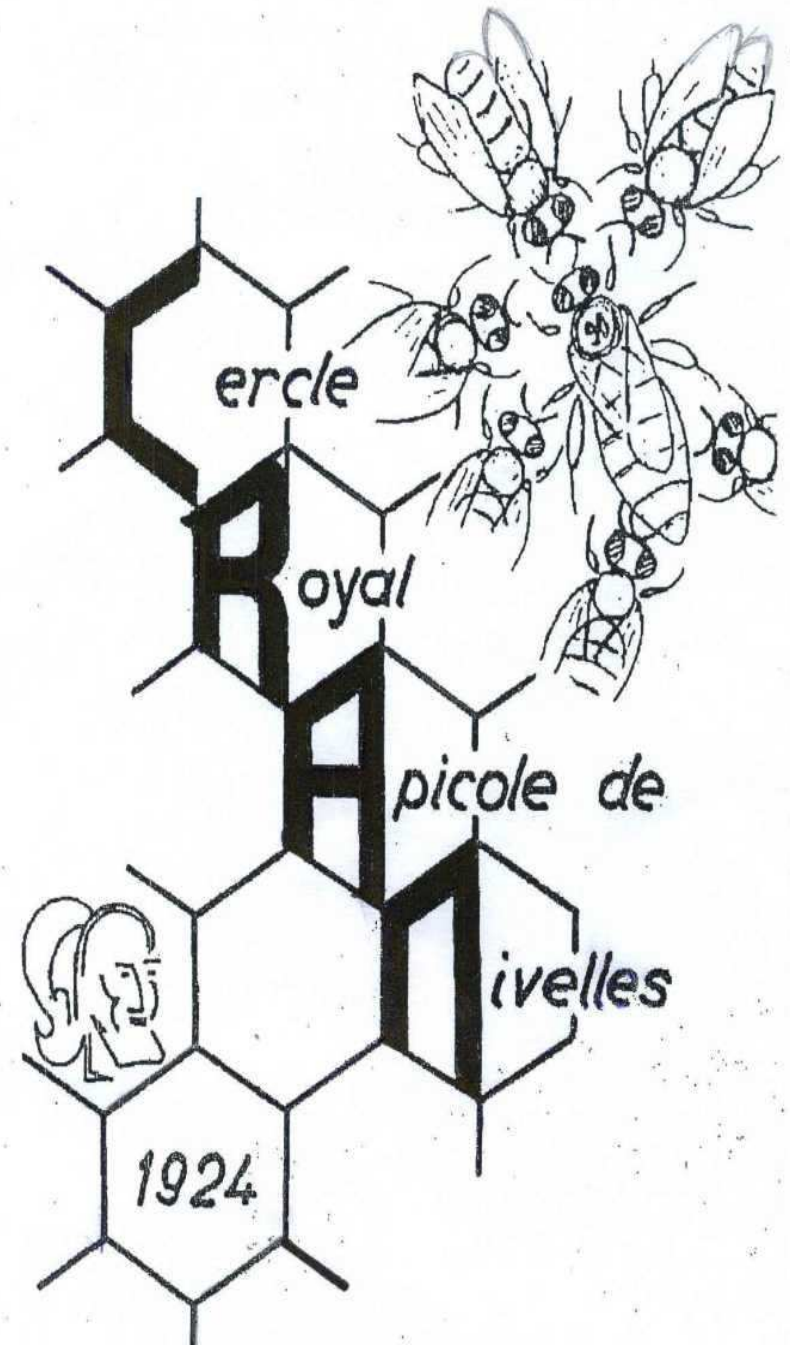

"apiculturenivelles"

N°50 MARS 2017

La vie du Cercle

Site Web & BLOG « [apiculturenivelles](#) »

Cycle des conférences du Cercle apicole de Nivelles saison 2017

Local « Le Canotier » Grand'Place à Nivelles. Contacts: Paul Wadeleux 0496/55.24.98

Enquête essais

Notre liste de membres désireux de se procurer des essaims si possible à la belle saison doit être remise à jour. Pour plus d'efficacité, nous voudrions remettre aux pompiers une liste "réactive" avec en avant les gens qui sont volontaires pour se déplacer, car nous aimerions continuer à honorer les appels que nous recevons, même si parfois pour un nid de bourdons. Si vous ne savez pas vous déplacer, vous serez placés un peu plus loin sur la liste, mais le Cercle a pris l'habitude de redistribuer tant que c'est possible.

Veuillez donc s'il vous plaît me contacter prochainement par un coup de fil ou un simple mail.

Les projets du Cercle & activités diverses en 2017

En avril: <http://www.festivaldesplantescomestibles.be/>

Journées "Portes ouvertes" aux serres communales de Nivelles

Journées "Portes ouvertes" à l'IPET le samedi 13 mai

Semaine de l'abeille en Région Wallonne du 28 mai au 7 juin 2017

Promotion de l'abeille et de l'apiculture lors de la Foire agricole du lundi de Pentecôte le lundi 5 juin dans le Cloître de la Collégiale de Nivelles

"Fête des petits fruits" Quartier GaroChâteau en juillet

Fête des bières locales et produits du terroir dans le cloître et sur la Grand'Place en septembre

Nous prévoyons une conférence sur le thème général de la cire avec Véronique Gillyns en automne chez Daniel Gilbert à Genappe.

Découvert pour vous par Jean-François Menu: <https://youtu.be/yjFW-v9PzII>

Localisation pour rucher

je rappelle une proposition de localisation pour une ou deux ruches chez monsieur Michaël Ameye (manager directeur de "Egregoria") qui propose un endroit dans son jardin (accessible) situé Allée du Broc à l'Aye, N°14 à Nivelles. michael@egregoria.be ou +320476/971959

Recensements ruches & AFSCA mars 2017

32.000 colonies ont été dénombrées en Wallonie. Ce nombre ne correspond pas à la réalité car plusieurs sections n'ont pas donné suite, ce qui est dommage (NDLR)

Inscription à l'AFSCA au 1 janvier

	2013	2014	2015	2016	2017
Anvers	547	719	849	972	977
Limbourg	520	588	656	716	708
Flandre orientale	566	642	699	770	762
Flandre occidentale	388	417	446	488	487
Brabant flamand	444	519	597	668	658
Hainaut	239	321	405	456	462
Liège	180	232	271	303	303
Luxembourg	231	283	321	361	362
Namur	238	318	364	413	407
Brabant wallon	113	157	204	235	233
total	3466	4196	4812	5382	5359
total Flandres	2465	2885	3247	3614	3592
total Wallonie	1001	1311	1565	1768	1767

Recette au miel (nous avons faim depuis si longtemps :)

Saumon au miel et à la coriandre

2 pavés de saumon, un bouquet de coriandre, 3 CàS de miel, 1/2 citron vert ou jaune, huile d'olive, poivre

- Préchauffer le four
- dans une tasse mélanger 2 CàS de citron et 3 CàS de miel. Goûter et ajuster pour trouver un équilibre entre acidité & sucré.
- Emincer finement la coriandre. En ajouter 2 CàS bombées au mélange miel-citron.
- Badigeonner le saumon avec un peu d'huile.
- Placer les pavés sur une grande feuille d'aluminium. remonter les bords de la feuille de manière à créer une sorte de plat en alu. Ce n'est pas une papillote, il ne faut pas couvrir le poisson, juste l'encadrer.
- Verser le mélange liquide sur le saumon et enfourner 15 minutes.
- Poivrer à la sortie du four et servir avec des légumes verts et/ou du riz.

C.F. "Conso Recettes "Deuzio Vers l'Avenir" 2016

Dans la ruche

Guy Van Ael – Président

35, Rue du Gendarme, 1400 Monstreux 0486 / 82 02 34

benedicte.tintinger@hotmail.com

Anne Lhôte – Membre

Rue de Dinant, 33 à 1400 Baulers 0498 / 70 21 98

mariepoppinsdebaulers@gmail.com

Jean-Marie Lecoq – Trésorier

253, Chaussée de Mont-St-Jean, 1410 Waterloo 0475 / 52 72 72

jm.lecoq@skynet.be

Philippe Mahy – Membre

Rue Barbette, 13 à 1404 Bornival 0477 / 46 32 17

philippe.mahy@minfin.fed.be

Paul Wadeleux – Secrétaire

154, rue Pastur à 7160 Chapelle-lez-Herlaimont 0496 / 55 24 98

paul.wadeleux@gmail.com

Gérald Olivier – Webmaster gerald1420@gmail.com

Jean-François Charlier – Rédacteur

12, Avenue du Centenaire à 1400 Nivelles 0494 / 98 02 96

jeanfrancois.charlier@minfin.fed.be ou jfcharlier59@gmail.com

Cotisations à verser au N° BE78 0001 0506 9386

Membres sympathisants : 15 € (revue du Cercle)

Membres apiculteurs : 30 € (comprenant l'abonnement à la Belgique Apicole, l'abonnement à la revue du Cercle et l'assurance responsabilité civile pour le rucher).



La Ruche

rue à dettes, 65
6150 ANDERLUES
tél. 071/52.31.81

ouvert
mardi, mercredi et vendredi
de 9h à 12h et de 14h à 18h
samedi de 9h à 12h

fermé lundi et jeudi

apilaruche@skynet.be
<http://laruche.skynetblogs.be>

En cas d'accident, Veuillez avertir au plus vite le secrétariat du Brabant Wallon: **Finella Nocera** La Copenne, N° 1 à 1460 ITTRE
GSM : 0476 / 27 72 46 Mail : lacopenne@skynet.be

Le petit mot du rédacteur :

L'Assemblée Générale constitutive de l'ASBL "Cercle Royal Apicole de Nivelles" a eu lieu le dimanche 19 février. Nous avons déposé les statuts au greffe le 2 mars et attendons la publication au Moniteur. Cette tâche administrativement plus lourde que prévu a été effectuée presque complètement par notre secrétaire **Paul Wadeleux** à qui je transmets les remerciements appuyés de l'équipe du comité.

À ce propos, nous accueillons aussi deux nouveaux membres parmi l'équipe. **Anne Lhôte et Philippe Mahy** qui terminent leur cursus à l'école d'apiculture ont accepté de travailler concrètement à la vie du Cercle. Nul doute que leur apport sera apprécié. Sincères remerciements à eux aussi pour leur implication. Les PVs seront transmis à nos membres effectifs, annexés aux mails ou joints aux revues.

D'abord les "bonnes nouvelles":

Passons maintenant aux aspects pratiques de l'apiculture, alors que nos abeilles ont commencé à rentrer moult pollens au cours de cette belle période de mi-mars...

Le Festival Grandeur Nature se tiendra du 14 mars jusqu'au 2 avril en cette bonne ville de Nivelles. Expos, projection de films, etc... et plus précisément pour les apiculteurs

Conférence sur l'apithérapie qui nous donne le plaisir d'accueillir le **mardi 21 mars 2017** le **Dr Michel Bierna**, apiculteur, vétérinaire, conférencier, professeur-examineur sévère.

Notre participation au Festival Nature se concrétisera le samedi 1er avril par la présence du stand du Cercle apicole dans l'organisation des associations toute la journée sur la Grand'Place où radio et télévision seront de la partie. L'aide de chacun sera accueillie de grand coeur, ne fût-ce que 1 ou 2 heures, ou de venir nous saluer en ce jour de marché.

Ensuite les "mauvaises nouvelles": beaucoup de pertes de colonies cet hiver

L'hiver fut apparemment sans pitié pour beaucoup d'abeilles et d'apiculteurs... Une fois de plus des pertes à n'en plus finir en Brabant, en Ardennes, un peu partout. Inutile de préciser que c'est déjà la ruée sur les colonies des éleveurs qui ont passé l'hiver avec des prix "défiant toute concurrence", déjà de 140 à 175€ (qui serait le prix demandé chez Bijenhof, à confirmer).

Pour le Cercle et avec toute la prudence requise encore trois semaines, nous avons perdu 1 des 4 ruches du tampon à Baudémont, et les 3 du rucher didactique de Baulers sont sauvées, mais avec la centrale apparemment très faible. Mais le pollen rentrait partout.

En outre, celles du Tampon ont été attaquées par un pic. Joli trou d'une demi-paume sur deux ruches, les autres seulement picotées. Je râle: calfeutrage avec une mousse qui me vient encore de Roger et martelage provisoire d'une planchette. Les abeilles de la colonie encore vivante m'ont reconduit ensuite à ma voiture. Elles ont donc quelque chose à défendre et au moins les vertus de l'apithérapie :)

En conclusion: si on s'en tire comme ça, ce n'est pas trop dramatique...

Cette anecdote me permet ainsi d'insister afin que vous remplissiez le **questionnaire de la FAB sur les pertes de colonies de cet hiver** (références plus loin dans la revue). Je connais plusieurs d'entre nous qui l'ont déjà complété. Et si vous ne maîtrisez pas Internet, pas de souci, je vous les imprimerai et transmettrai.

Je vous présente mes salutations

J-F Charlier

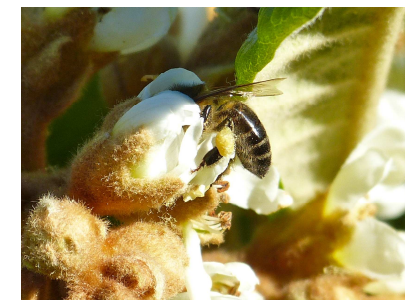

Les référents:

Site de l'Union Fédérations des Apiculteurs de Wallonie et Bruxelles

UFAWB <http://www.apiculture-wallonie.be/>

Assemblée générale du CARI le dimanche 26 mars 2017 à 14:00

Louvain-la-neuve - Bièreau - Sud 03

14h00 : Visite des nouveaux locaux

15h00 : Assemblée générale - Rapport et programme d'activités

- Bilan 2016 et budget 2017

- Elections des administrateurs et des commissaires aux comptes (membres effectifs)

Cette assemblée générale est ouverte à tous nos membres

Programme des cours de perfectionnement du CARI

26/02/2017 Pourquoi & comment devenir éleveur (D.Brick, P.Marin & F.Rongveau)

12/03/2017 Production & valorisation des produits de la ruche (E.Bruneau,

J.Jeuniaux & C.Gobin)

Inscriptions: il est possible de ne participer qu'à des journées spécifiques. PAF: 80, 60 ou 30€ (Apic, membres CARI ou Caripass. journée spécifique: 20, 15 ou 10€)

Inscription: info@cari.be ou 010/473416 <http://www.cari.be/> <http://butine.info/>



Questionnaire de la FAB sur les pertes de colonies de cet hiver

Pour la troisième année, le questionnaire Coloss est diffusé à tous les apiculteurs européens afin d'étudier la santé des abeilles, de quantifier les pertes subies en fin d'hiver 2016-2017 et en déterminer les causes. Diffusez ce lien à tous vos

membres, à tous vos collègues apiculteurs!

Durant l'hiver 2015-2016, les pertes en Belgique ont été de plus de 12.2%, en Europe la moyenne étant de 11,9% avec des écarts énormes (de 6 % en République Tchèque à 29 % en Irlande).

Plus de 18.600 apiculteurs y ont répondu, près de 400.000 ruches !

Merci à tous de votre participation pour ce questionnaire 2016-2017!

Eliane Keppens FAB-BBF

Questionnaire FR: <https://goo.gl/forms/jmuRDCqnxztZSKXD2>

Résultats sur le site www.fab-bbf.be



Conférences de nos « Cercles partenaires »

Cercle de Wavre SRAWÉ Chez Michel Fraiteur, rue de Basse-Biez, 32 Grez-Doiceau

Dimanche 21/05/17 à 14 heures, Conférence « Récolter la gelée royale » par Julien Jeuniaux.

Dimanche 1/10/17 à 14H Conférence « Récolte et extraction du pain d'abeilles » Guy Seressia

Dimanche 19/11/17 à 14H, Conférence « Aménager son environnement pour l'abeille » par

Marc Eyllenbosch et Assemblée Générale

Dimanche 17/12/17 de 10 à 18 h, chez Benoit Charles, Rue des Déportés 36 à Gottechain

Atelier cire : fonte, épuration, gaufrage

<http://www.srawe.be>

Musée du Miel et de l'Abeille (Royale Amicale Sylvain Thibaut)

Rue Fontaine Pépin, N°12 à 6540 LOBBES Contacts: 0489/648.457 ou 0475/26.93.46

Rue Fontaine Pépin, 12 Lobbes B-6540

<http://abeilleetnature.be>

Les derniers dimanches du mois sauf si week-end festif, la date est alors déplacée.

Cours de l'école d'apiculture de Lobbes voir le site ou contacter Daniel Isorez 0489 / 64.84.57

26 mars 2017 Le miel, du cadre à sa mise en pot par A. Toubeau

30 avril 2017 La Gelée Royale par E. Tondreau

28 mai 2017 Le venin d'abeilles par Michel Bierna

25 juin 2017 de 10 à 18h **Fête de l'abeille et du miel** - Animations diverses, visites guidées, conférences, extraction du miel en public, barbecue, bar à bière du Musée, etc

Conférences et cours de l'Abeille du Hain

Chemin du Rosoir, N°10 à Wauthier-Braine B-1440 Contact: **Agnès Beulens** 02/366.03.30)

Les cours: 2^{ème} commencée le 1er octobre (programme complet sur leur site)

25/03/17 Visite de printemps Réunions - Pose des hausses (Agnès Beulens, Marcel Debecker et Véronique Gillyns de 14 h à 18 h).

22/04/2017 Évaluation des forces des colonies Contrôle des hausses (Agnès Beulens, Marcel Debecker & Jan Vermeylen de 14 h à 18 h)

Leurs conférences : Même adresse les 3èmes vendredis du mois à 20h00.

31/03/2017 : Développement de lignées résistantes à Varroa en Europe – Les suites et développement du projet "Aristabee" par Renaud Lavend'homme

19/05/2017 : Aethina tumida – Jacques Jeuniaux

