



Ce bulletin du Cercle Royal Apicole de Nivelles et Environs a été créé en janvier 1970. Il est distribué gratuitement à tous les membres du Cercle et aux personnes de la région intéressées par l'apiculture.

Son but est d'informer les membres ne pouvant pas participer aux activités du Cercle, annoncer et commenter les conférences.

Mais aussi de faire connaître notre section auprès du public et les expositions auxquelles nous participons. Ce bulletin n'a pas la prétention de remplacer ni même de vouloir compléter la Belgique Apicole.



Nos réunions se font à Nivelles dans un local mis à notre disposition par « Le Canotier » sur la Grand' Place face à notre magnifique collégiale Sainte - Gertrude.

« Quand le dernier arbre sera abattu, la dernière rivière empoisonnée, le dernier poisson capturé, la dernière abeille infestée, alors vous découvrirez que l'argent ne se mange pas »

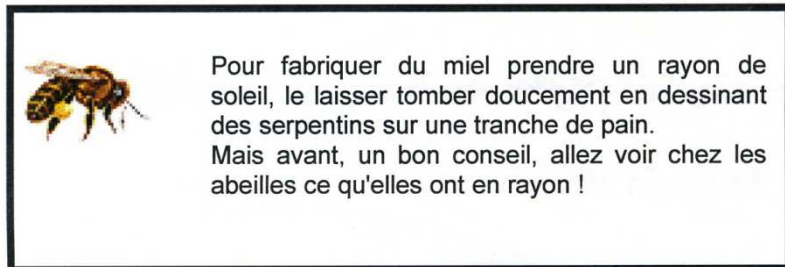

Pour fabriquer du miel prendre un rayon de soleil, le laisser tomber doucement en dessinant des serpentins sur une tranche de pain. Mais avant, un bon conseil, allez voir chez les abeilles ce qu'elles ont en rayon !

(Les articles parus dans ce numéro n'engagent que leurs auteurs)

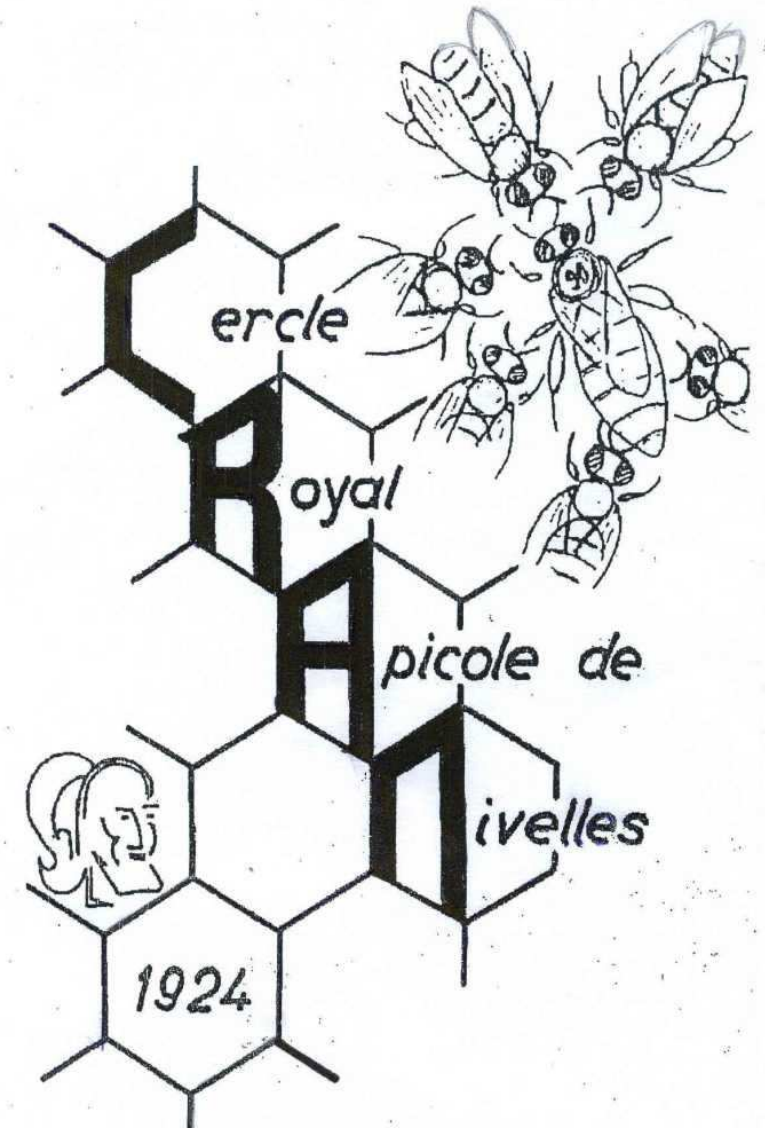

N°48 NOVEMBRE 2016

"apiculturenivelles"

Notre rendez-vous le + festif: le Souper de la Saint-Ambroise



Notre traditionnel souper en honneur du saint patron des apiculteurs aura lieu au restaurant

La Ferme du Bois d'Arpes

Chaussée de Mons 30, 1400 Nivelles
(Sur la route de Arquennes).

le samedi 19 novembre à 19h30

Personne à contacter pour les réservations: **Bénédicte & Guy Van Ael**
0486/820234, moi-même ou un membre du comité.

Apéritif maison, jus d'orange assortis de dégustations chaudes et froides.

Entrée

1 / l'estocade de scampi servie sur son lit de tagliatelles fraîches à la crème balsamique et roquette

ou

2 / le carpaccio de filet de faon parfumé à l'huile de truffe blanche, jeunes pousses de shizo

ou

3 / le balluchon de saumon fumé farci de sa mousse et sa crème aigrette

Plat principal

4 / le filet de pintade sauce à la moutarde de violette, gratin de pdt, chicon braisé, au lard fumé

ou

5 / les rosaces de porcelet sauce à l'orangette, tartelette de légumes du sud et gratin de pdt

ou

6 / la nage de filet de saumon rôti, tagliatelles de jeunes légumes, pommes fondantes safranées.

Dessert en buffet 2 types de bavaois 1 framboise et 1 chocolat blanc praliné

1/2 bouteille de vin blanc et rouge. Eaux, soft servis à discrétion pendant le repas. Café prévu avec le dessert. PAF 45,00€ par personne tout compris

SVP faites-nous part de votre choix d'entrée 1, 2 ou 3 et plat 4, 5 ou 6.

La Ferme du Bois d'Arpes Téléphone : 067/21 16 37 boisdarpes@skynet.be

Dans la ruche

Guy Van Ael – Président

35, Rue du Gendarme, 1400 Monstreux 067 / 21 42 44 ou 0486 / 82 02 34
benedicte.tintinger@hotmail.com

Guy Fastenakels – Vice-Président

7, Rue du Petit Paradis, 1460 Virginal 0477 / 62 63 25
cathguyfaste@gmail.com

Jean-Marie Lecoq – Trésorier

253, Chaussée de Mont-St-Jean, 1410 Waterloo 02 / 387 05 85
jm.lecoq@skynet.be

Paul Wadeleux – Secrétaire

14, rue Clarisse, 1400 Nivelles 0496 / 55 24 98
paul.wadeleux@gmail.com

Christophe Manssens – Webmaster

Rue de l'Enfant, 50 à 1400 Nivelles 0474/ 67 67 02
manssens.christophe@gmail.com

Gérald Olivier – Webmaster gerald1420@gmail.com

Jean-François Charlier – Rédacteur

12, Avenue du Centenaire à 1400 Nivelles 0494 / 98 02 96
jeanfrancois.charlier@minfin.fed.be

Cotisations à verser au N° BE78 0001 0506 9386

Membres sympathisants : 15 € (revue du Cercle)

Membres apiculteurs : 30 € (comprenant l'abonnement à la Belgique Apicole, l'abonnement à la revue du Cercle et l'assurance responsabilité civile pour le rucher).

La Ruche

rue à dettes, 65
6150 ANDERLUES
tél. 071/52.31.81

ouvert
mardi, mercredi et vendredi
de 9h à 12h et de 14h à 18h
samedi de 9h à 12h
fermé lundi et jeudi

apilaruche@skynet.be
<http://laruche.skynetblogs.be>

En cas d'accident, Veuillez avertir au plus vite le secrétariat du Brabant Wallon

Véronique Gillyns Rue Champ Rodange, N°83 à 1410 Waterloo
GSM : 0494 / 15.31.95 Mail : veroniquegillyns@gmail.com

Cycle des conférences du Cercle apicole de Nivelles saison 2016

Local « Le Canotier » Grand'Place à Nivelles. Contacts: Paul Wadeleux 0496/55.24.98

Conférences de nos « Cercles partenaires »

Cercle de Wavre SRAWE Chez Michel Fraiteur, rue de Basse-Biez, 32 Grez-Doiceau

Dimanche 20 novembre à 14h00: « Observations au trou de vol », Renaud Delfosse

+ Assemblée générale de la SRAWE <http://www.srawe.be>

Musée du Miel et de l'Abeille (Royale Amicale Sylvain Thibaut)

Rue Fontaine Pépin, N°12 à 6540 LOBBES Contacts: 0489/648.457 ou 0475/26.93.46

Rue Fontaine Pépin, 12 Lobbes B-6540

<http://abeilleetnature.be>

Les derniers dimanches du mois sauf si week-end festif, la date est alors déplacée.

27/11/2016 **Hygiène en apiculture** par Daniel Isorez

Cours de l'école d'apiculture de Lobbes voir le site ou contacter Daniel Isorez 0489 / 64.84.57

Conférences et cours de l'Abeille du Hain

Chemin du Rosoir, N°10 à Wauthier-Braine B-1440.

Agnès Beulens 02/366.03.30)

Les cours: 2^{ème} année commencée le 1er octobre

(programme sur leur site)

Leurs conférences : Même adresse les 3èmes vendredis du mois à 20h00.



Prochaine en date: 18/11 : "Le Miel dans la cuisine" par Michel Bierna

L'AFSCA souhaite donner un état de la situation concernant la présence du petit coléoptère des ruches (*Aethina tumida*) en Italie du Sud.

Cette information est également disponible sur le site web de l'AFSCA <http://www.favv-afscsa.fgov.be/apiculture/santeanimale/default.asp#aethina>

En 2016, plus de 30 nouveaux foyers du petit coléoptère des ruches ont été découverts en Calabre. La situation en Italie du Sud est particulièrement grave. Il existe un risque réel que le petit coléoptère des ruches se propage, depuis la région touchée, à travers l'Europe.

Vu le risque encouru, l'AFSCA a lancé une surveillance active du coléoptère. Huit zones à risque ont été définies dans l'environnement immédiat des ports et aéroports internationaux. Dans le même temps, la cellule de crise de l'AFSCA travaille à un scénario accompagné de mesures afin de lutter contre le coléoptère, s'il venait à apparaître en Belgique.

L'AFSCA souhaite rappeler une nouvelle fois aux apiculteurs les règles en vigueur en matière de mouvements internationaux des abeilles. Les abeilles doivent toujours être accompagnées d'un certificat sanitaire lorsqu'elles sont introduites en Belgique ou sont exportées depuis la Belgique. L'importation d'abeilles depuis la région contaminée en Italie du Sud est interdite au moins jusqu'au printemps 2017. Vu la situation actuelle dans la région, cette interdiction sera plus que probablement prolongée.

L'importation d'abeilles depuis des pays se trouvant en dehors de l'UE (« pays tiers ») est limitée à quelques pays qui ont été répertoriés par la Commission européenne. Les pays où le coléoptère apparaît sont immédiatement rayés de la liste.

L'introduction d'abeilles « étrangères » et de matériel (apicole) « étranger » dans le rucher doit, indépendamment de la provenance de ceux-ci, toujours avoir lieu avec la prudence nécessaire. (informations complémentaires sur le site web de l'AFSCA)

Le petit mot du rédacteur :

La décision de devenir ASBL a été prise à une confortable majorité du vote des membres présents. Les échanges constructifs nous permettent de finaliser des éléments dont nous n'avions pas tenu compte et que le comité va concrétiser. Par ce changement, le Cercle se place en interlocuteur valable devant toutes les Administrations et place ses membres en sécurité juridique lors de chaque activité.

Quelques points importants cependant: nous tiendrons une "nouvelle AG" en principe début janvier pour dissoudre l'Association de fait, constituer l'ASBL et nommer son conseil d'administration. Ça permettra de tout déposer au greffe en une fois et d'éviter ainsi de payer plusieurs fois. Par la suite, un règlement interne (qui ne doit pas être publié) règlera les aspects de la vie "quotidienne" du Cercle apicole, avec en pratique peu de changements pour les membres. À ce propos, **notre comité est parfois "un peu juste" pour organiser les différentes actions du Cercle. Appel est fait aux volontaires qui seront les bienvenus.**

Recensement des ruches: une demande "express" de notre président Guy Van Ael. Le recensement des ruches en Wallonie vient de débuter.

Vu l'opposition de principe des apiculteurs wallons, la Région Wallonne et l'Union Européenne se sont mises d'accord pour une méthode un peu empirique mais "très peu intrusive" avec un genre de tirage au sort sur les listes orthographiques des membres.. Les présidents de section vont contacter, ou bien tous les membres (ce qui paraît impossible) ou 1 quart d'entre eux pour connaître le nombre de leurs ruches mises en hivernage le 1er novembre. Il garderont cette liste anonyme chez eux et ne devront communiquer que le nombre de ruches. Pour Nivelles, 44 membres, donc un échantillon de 11 membres. Le nombre de leurs ruches sera multiplié par 4 et donnera un nombre global pour Nivelles. Reportés ainsi à toute la Wallonie on extrapolerait un nombre total de ruches qui interviendra pour la distribution des subsides.

Resignalons encore une fois que ce recensement est anonyme et volontaire. Mais comme une bonne partie des membres présents à l'AG auraient été d'accord de communiquer le nombre de leurs ruches... Donc réservons bon accueil à Guy si le sort vous désigne parmi l'échantillon.

Salutations apicales, JF

Dates importantes

Samedi 19 novembre 19h30 Souper de la Saint-Ambroise au restaurant **"Le Bois d'Arpes"** (Voir infos plus loin)

Dimanche 20 novembre conférence de Véronique Gillyns à 15h00 "Au Canotier" "Récolte et conditionnement de la propolis"

Mardi 22 novembre au matin reprise des bidons vides de sirop (infos plus loin)

Attention cotisation 2017

Le montant des cotisations 2017 ne varie pas et reste fixé à 30€ (15 pour les sympathisants sans assurance) même si nous avons accepté de verser un peu plus à la Fédération du Brabant. Sachant que le Cercle va connaître des changements administratifs, ne traînez pas pour vous mettre en ordre et **faciliter le travail de Jean-Marie. L'idéal étant de faire votre versement durant ce mois de novembre. Merci.**

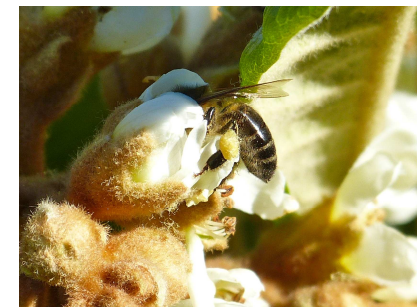

Digressions autour du congrès d'Apiculture de Clermont-Ferrand:

logeant chez ma soeur à quelques kms de là, je suis passé au 21 "Congrès de l'Apiculture Française". J'emploie les majuscules à dessein tant il est vrai que nous ne vivons pas dans le même monde, apiculteurs Français et belges. Beaucoup sont des professionnels. L'après-midi d'ouverture était consacré aux sélections diverses et variées avec l'ANERCEA (producteurs de reines) et une conférence très intéressante de Renaud Lavend'homme qui poursuit ses recherches sur "l'Abeille hygiénique" capable de repérer varroa et le débusquer derrière les opercules.

Néanmoins, quand un apiculteur un peu candide posa la question de savoir si une sélection "à outrance" ne menait pas à affaiblir la bio-diversité génétique d'apis mellifera, une Dame bien comme il faut se permit de le reléguer en public au rang de "non-apiculteurs", presque un "va nus-pieds"... Choquant tant il est vrai que chacun a sa méthode, ses idées, mais ne devrait pas les imposer aux autres.

Concernant **l'abeille hygiénique**, on pourrait revenir à ce que disait notre ancien président et ami Roger Bauduin: l'abeille devrait trouver la parade elle-même. Ce serait sans doute possible lorsque les colonies n'étaient pas agressées chimiquement sans cesse. Mais Roger avait raison et plusieurs apiculteurs travaillent finalement dans ce sens...

Mais encore: comme je suis bien lancé, je me permets un nouveau petit coup de griffe: un jeune géomètre de mes amis me signalait qu'un professeur de son ancienne école d'apiculture déclarait "criminel" qui ne traitait pas ses colonies contre varroa. Bien. Mais ne s'agit-il pas ici aussi d'interprétations péremptoires dues à nos amis les productivistes?

je m'explique. Il faut de grosses colonies pour rentrer beaucoup de récoltes. On les booste sans arrêt... Qui dit grosse colonie, dit beaucoup de couvain, donc beaucoup de varroas. Et SURTOUT éviter l'essaimage, quelle perte de temps pour l'abeille :) Donc il FAUT traiter absolument.

Un de mes grands plaisirs en apiculture est "d'aller aux essaims" justement. Quelle joie, quel beau moment, où on sent les abeilles heureuses. Si certaines de mes colonies essaiment, ce sera "un prêté pour un rendu" avec un de mes collègues qui ira le chercher. Il y a alors des ruptures momentanées de ponte qui sont préjudiciables à varroa, et la méthode est peut-être un peu moins intruso-chimiques que chez certains.

Chacun sa méthode, et tous mes souhaits que vous soyez appelés souvent pour des essaims.



Couleur Miel Bee attitude
Louvain-la-Neuve
11 - 12 - 13 novembre 2016
Réservez dès aujourd'hui les dates

11-12-13 novembre
LOUVAIN-LA-NEUVE

Conférences, nombreux ateliers (découverte des miels, massage au miel, démonstration d'apiculture, Api-air, cuisine au miel, fabrication de bougies, etc.) et stands de produits et d'associations apicoles.

Vendredi 11/11
13 h 00 : Ouverture de l'exposition
14 h 00 : Inauguration officielle
14 h 30 - 17 h 30 : 4 Conférences
18 h 00 : Fermeture de l'exposition

Samedi 12/11
10 h 00 : Ouverture de l'exposition
10 h 30 : 3 Conférences
13 h 00 : Lunch
14 h 30 - 17 h 00 : 4 Conférences
18 h 00 : Fermeture de l'exposition
19 h 00 : Repas

Dimanche 13/11
10 h 00 : Ouverture de l'exposition
10 h 30 : 3 Conférences
13 h 00 : 13 h 30 : Clôture de l'évènement

Congrès Bee Attitude - Couleur Miel à Louvain-la-Neuve

11 - 12 - 13 novembre 2016

Nous en avons déjà parlé "en long et en large" et je suppose que vos dirigeants des Cercles apicoles vous en ont fait l'annonce. Donc ce congrès aura lieu ce week-end en débutant le jour de l'Armistice. Soyons nombreux à aller découvrir les conférenciers et les stands de nos représentants. Ces congrès sont en outre des lieux privilégiés pour rencontrer et découvrir d'autres apiculteurs et s'enrichir des différences de chacun même si tout le monde n'est pas toujours d'accord (voir ci-dessus).

Mais soyons positifs et ouverts d'esprit à la base.

<http://www.cari.be/>

<http://butine.info/>

La vie du Cercle

Site Web & BLOG « [apiculturenivelles](http://apiculturenivelles.be) »

je me permets de mettre en relief les principales activités du Cercle apicole en 2016: en juin, participation à la **foire agricole du lundi de Pentecôte** avec le succès habituel de notre stand voué à la promotion de l'abeille et l'apiculture. Auparavant, **"Portes ouvertes" aux serres communales**. En juillet, **"Fête des petits fruits"**. En septembre, toute l'équipe était présente au **"festival des micro-brasseries et produits du terroir"**. Nous étions **10 apiculteurs**: Anne, Irina, Véronique, Chérif, Daniel, Guillaume, Thomas, Paul et notre président Guy Van Ael, merci à tous. Nous avons proposé **12 variétés de miel**. Le stand avait de la gueule (si, si, je me permets :) C'était sympa et je pense à refaire si l'activité existe l'an prochain...

À Baulers, nous avons ouvert plusieurs fois les ruches du **rucher PCDN** pour faire découvrir l'abeille aux jeunes et moins jeunes... Et même si l'année apicole fut très problématique pour beaucoup d'entre nous, nous continuons à oeuvrer dans le bon sens.

L'opération bidons est programmée le mardi 22 novembre au matin SVP me contacter avant cette date pour concrétiser des rendez-vous.

Jean-Marie Hoyoux membre du Cercle apicole de Nivelles. "<http://clos-des-abeilles.be>"

Reprise des bidons vides et propres au prix attractif de 0,50€. Reprise par ses soins



Prochaine manifestation:

Nous participerons à la **"Journée de l'arbre"** maintenant bien connue de tous les Wallons lors de laquelle les Communes distribuent des cultivars ou des repousses de divers végétaux (mellifères nous l'espérons :). Nous y sommes maintenant des habitués et nous pouvons de nouveau faire connaître notre Cercle auprès des Nivellois. L'équipe vous donne rendez-vous **le samedi 26 novembre 2016**. Toujours dans le Cloître, mais côté Salle des Mariages.

Plus loin: le "groupe abeille" du PCDN de la Ville de Nivelles organisera une "Semaine de l'Abeille" au printemps prochain. Toute idée est bienvenue.

Cadres Dadant ou Warré à vendre suite à un décès. Madame Wiloocq, Nivelloise, a hérité d'un lot de cadres suite au décès de son père.

Ces cadres ont été placés nettoyés et grattés, sans doute passés dans un bain de cristaux de soude, mais elle ne peut l'affirmer.

Plus aucune trace de cire et ils sont très propres. Il reste un lot de 450 cadres de hausse Dadant à 12 cents. Les "Warré" sont à 15 centimes



Les référents:

Site de l'Union Fédérations des Apiculteurs de Wallonie et Bruxelles

UFAWB

<http://www.apiculture-wallonie.be/>